

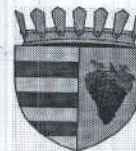

REPUBLICA MOLDOVA
RAIONUL NISPORENI
CONSILIUL SĂTESC GROZEȘTI



MD - 6427, satul Grozești, raionul Nisporeni
Tel : (0264 - 43) 2-36 , (0264 - 43) 6-68 , (0264 - 43) 2-38 -fax
Primaria.Grozești@gmail.com
WEB : grozești.sat.md

DECIZIE nr. 6 / 9

din 10 decembrie 2025

s.Grozești

**„ Cu privire la inițierea lucrărilor de delimitare selectiva
a terenului proprietate publică ”**

În scopul facilitării gestionării și administrării eficiente a terenurilor publice ;

În temeiul :

- art.5 , art.118 -126, art.130 al Codului Administrativ nr.116 / 2018 ;
- art.22 din Codul Funciar Nr. 22 din 15.02.2024 ,
- art. 14, alin.(2),lit (b) al Legii nr. 436 / 2006 privind administrația publică locală, ;
- Legii Nr. 100/ 2017 privind actele normative ;
- Legii privind administrarea și deetatzarea proprietății publice Nr. 121 /2007 ;
- Legii nr.29 din 05.04.2018 privind delimitarea proprietății publice;
- Hotărârii Guvernului nr.63 din 11.02.2019 pentru aprobarea Regulamentului privind modul de delimitare a bunurilor imobile proprietate publică”,

Ținând cont de avizul comisiei consultative de specialitate,

Consiliul local Grozești ,

DECIDE:

1. Se acceptă inițierea lucrărilor de delimitare selectivă a terenului , proprietate publică a satului Grozești cu suprafata de 0, 1055 ha , amplasat în extravilan,

sectorul 201 , nr. cadastral 6034201.081.

2. Specialistul în reglementarea regimului funciar din cadrul primăriei s. Grozești, raionul Nisporeni va asigura executarea lucrărilor de delimitare selectivă în conformitate cu prevederile legislației în domeniu și , după întocmire , va prezenta documentele spre aprobare consiliului local.
3. Prezenta decizie se include în Registrul de Stat al Actelor Locale, se aduce la cunoștința publicului prin publicarea pe pagina oficială a Primăriei Grozești în rețeaua internet, WEB (grozesti.sat.md.) și poate fi atacată în termen de 30 de zile de la data publicării, în instanța de contencios administrativ – Judecătoria Ungheni (adresa: or. Ungheni, str.Decebal 21), în condițiile Codului Administrativ al republicii Moldova.
4. Controlul executării prezentei decizii se atribuie primarului satului Grozești, Croitoru Nicolae.

Au votat : Pro - 9 , Contra - 0 , Abținuți – 0

Președintele ședinței

Vladimir MOCANU

Contrasemnat :

Secretarul Consiliului

Svetlana MITROFAN



Registrul bunurilor imobile 6034201081

A,B

24.01.2005

Adresa
la Decizia
nr. 6/9
din 10.12.2025

Capitolul I. Bunul imobil

Bunul imobil Teren
Numărul cadastral 6034201.081
Adresa r-nul Nisporeni, sat. Grozești, extravilan
Destinația Agricol
Modul de folosință Teren pentru grădini
Suprafața 0.1055 ha
Tipul hotarelor generale

Subcapitolul II. Dreptul de proprietate asupra bunului imobil

1. Bunul imobil 6034201.081
Cota parte 1.0
Proprietarul satul Grozești, raionul Nisporeni,
Domiciliul / Sediul
Temeiul înscrierii Legea nr. 981-XIV din 11.05.2000
Data înregistrării 10.01.2005

Subcapitolul III. Grevarea drepturilor patrimoniale

Partea I. Alte drepturi înregistrate.

Nu sunt înscrieri

Partea II. Notări.

Nu sunt înscrieri

Interdicții.

Nu sunt înscrieri

* Baza de date este actualizată la data de 27.10.2025, orele 21:10:00

Date cu caracter personal

Instituția Publică Cadastrul Bunurilor Imobile

REGISTRUL CADASTRAL AL PARCELELOR LA 1 IANUARIE 1997
Comuna Grozești < 2516 >, raionul Nisporeni

*Anexa
la Decizia
nr. 619
din 10.12.2025*

25.07.97

Contur	Im:L	Beneficiarul funciar	Terenurile	Crit. de	Panta	Soluri	Bonit..	
po:c				imbunat.				
cod	supra.	z:c	Nr.:	denumirea	prt:cod:	denumirea	c:supra.:gr:supra.: N :supra.:ter:ar.:	
75	0.97	9	26	Alte terenuri	S 62	Plantatii forest. de protectia	0 0.97	
76	0.14		26	" "	85	Drumuri	0 0.14	
77	0.21		26	" "	85	Drumuri	0 0.21	
78	0.28		26	" "	85	Drumuri	0 0.28	
79	1.05		25	Terenuri de uz comun	S 51	Pasune pure	0 1.05 1 1.05 15 1.05 72 72	
80	2.14		22	Statia de pompare	S 87	Constructii si curti	0 2.14	
81	7.26	9	26	Alte terenuri	S 71	Iacuri, iacuri de acum., iazuri	0 7.26	
82	0.13	9	26	" "	72	Constructii hidrotehnice	0 0.13	
83	1.80		25	Terenuri de uz comun	S 51	Pasune pure	0 1.80 1 1.80 15 1.80 72 72	
84	0.07		26	Alte terenuri	S 85	Drumuri	0 0.07	
85	8.10		25	Terenuri de uz comun	S 51	Pasune pure	0 8.10 1 8.10 15 8.10 72 72	
86	0.82	9	26	Alte terenuri	S 94	Hipi	0 0.82	
87	0.54		26	" "	85	Drumuri	0 0.54	
172.20		In total pe sectia Nr 2						

Sectia Nr. 3

120	3.02		19	Punctul de colectare	S 87	Constructii si curti	0 3.02
121	0.56		25	Terenuri de uz comun	S 51	Pasune pure	0 0.56 3 0.56 17 0.56 69 69
122	0.32	9	26	Alte terenuri	S 71	Iacuri, iacuri de acum., iazuri	0 0.32
123	0.23		19	Punctul de colectare	S 87	Constructii si curti	0 0.23
124	2.70		1	Cooper. agricola de producere "Prut"	P 3	Sere	0 2.70 3 1.30 17 2.70 69 69
							5 1.40
125	0.40		25	Terenuri de uz comun	S 51	Pasune pure	0 0.40 3 0.40 17 0.40 69 69
126	0.41	1	27	Loturi de pe linga c	P 1	Arabil	0 0.41 3 0.41 17 0.41 69 69
127	0.04		25	Terenuri de uz comun	S 85	Drumuri	0 0.04
128	0.45	1	27	Loturi de pe linga c	P 1	Arabil	0 0.45 3 0.45 17 0.45 69 69
129	1.35		25	Terenuri de uz comun	S 51	Pasune pure	0 1.35 3 0.60 17 1.35 69 69
							5 0.75
<u>130</u>	<u>13.38</u>	<u>1</u>	<u>27</u>	<u>Loturi de pe linga c</u>	<u>P 1</u>	<u>Arabil irigat</u>	<u>1 13.38 5 2.00 17 4.38 51 51</u>
							7 6.38 7 9.00
							10 5.00
131	0.10		25	Terenuri de uz comun	S 85	Drumuri	0 0.10
132	4.10		22	Statia de pompare	S 87	Constructii si curti	0 4.10
133	14.54	1	27	Loturi de pe linga c	P 1	Arabil	0 14.54 10 11.54 7 14.54 43 43
							15 3.00
134	0.06		25	Terenuri de uz comun	S 85	Drumuri	0 0.06
135	0.46		25	" "	85	Drumuri	0 0.46
136	1.82		25	" "	51	Pasune pure	0 1.82 10 1.52 7 1.82 43 43
							15 0.30
137	0.15		25	" "	85	Drumuri	0 0.15
138	0.24	9	26	Alte terenuri	S 99	Alte terenuri neproductive	0 0.24
139	0.09		25	Terenuri de uz comun	S 85	Drumuri	0 0.09
140	1.05		1	Cooper. agricola de producere "Prut"	P 87	Constructii si curti	0 1.05
141	0.05		1	" "	85	Drumuri	0 0.05
142	0.88		1	" "	87	Constructii si curti	0 0.88
143	0.04		1	" "	85	Drumuri	0 0.04
144	8.65	9	26	Alte terenuri	S 60	Paduri	0 8.65
145	0.30		20	Unitatea de combatere a grindinei	S 87	Constructii si curti	0 0.30

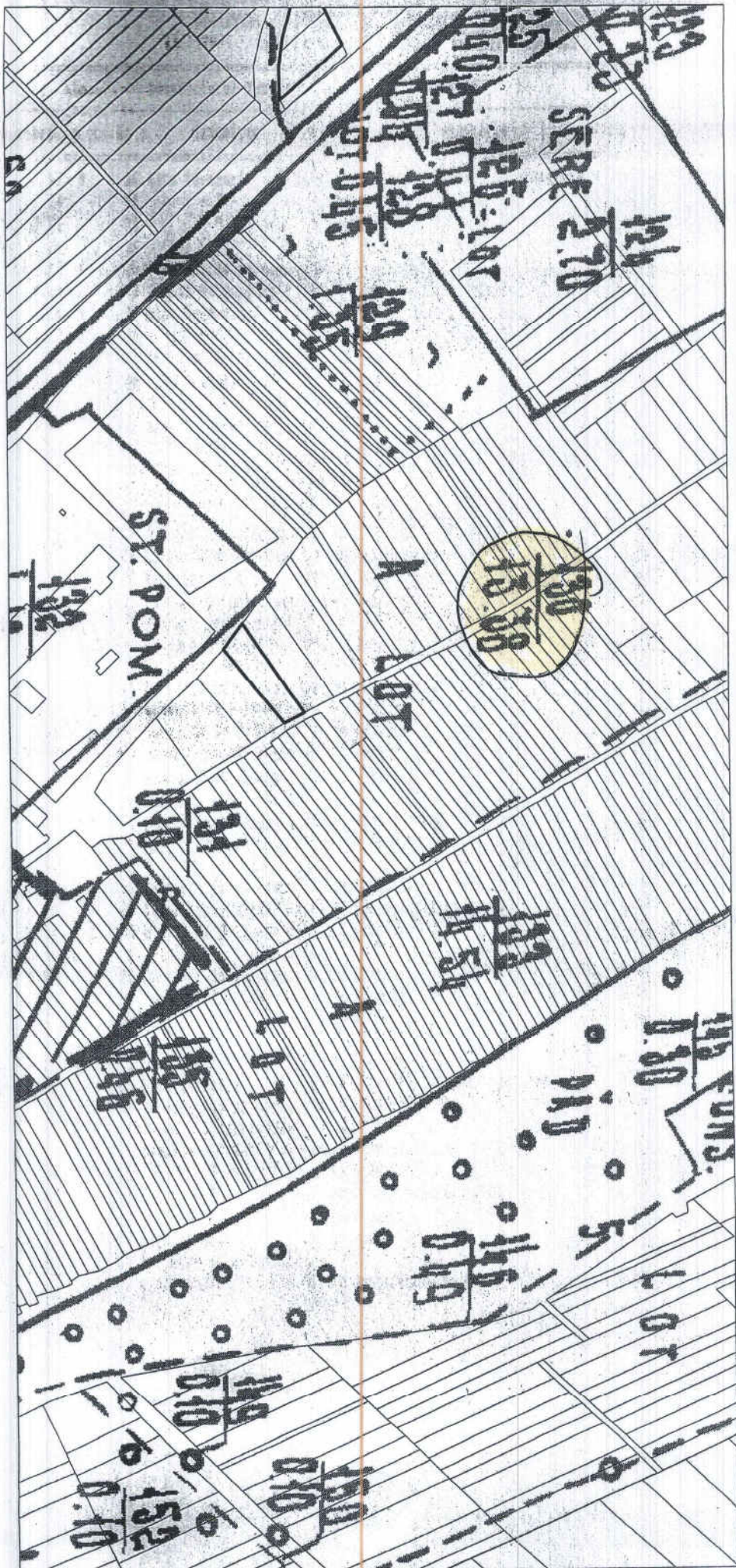

affare
 da Revisione
 n. 6/9
 del 10.12.2025