



REPUBLICA MOLDOVA
RAIONUL NISPORENI
CONSILIUL SĂTESC GROZEȘTI



MD - 6427, satul Grozești, raionul Nisporeni
Tel : (0264 - 43) 2-36 , (0264 - 43) 6-68 , (0264 - 43) 2-38 -fax
Primaria.Grozești@gmail.com
WEB : grozești.sat.md

DECIZIE nr. 2 / 10

din 25 martie 2024

s. Grozești

**“ Cu privire la efectuarea tăierii
în vegetația din fondul forestier și vegetația forestieră
din afara fondului forestier a s. Grozești, raionul Nisporeni . „**

În scopul aprecierii stării sanitare și aplicarea măsurilor de îmbunătățire
a vegetației forestiere ;

Examinând Nota informativă prezentată de primarul satului ;

Ținând cont de :

- Actul ICAS nr. 50 din 12. 03. 2024 de examinare fitosanitară a vegetației forestiere;
- avizul Comisiilor de specialitate ale consiliului local ;

În conformitate cu :

- Art. 14, pct. (1), pct. (2) lit. (f¹) din Legea privind administrația publică locală nr. 436 / 2006 ;
- Regulamentul cu privire la autorizarea tăierilor în fondul forestier și vegetația forestieră din afara fondului forestier , aprobat prin HG nr. 27 din 19-01-2004 , cu modificările operate prin HG1143 din 21.11.18, MO13-21/18.01.19 art.7; în vigoare 18.01.19,

Consiliul local ,

DECIDE:

Алексей
в Рецизия № 2/10
дін 25.03.2024

MINISTERUL MEDIULUI
AL REPUBLICII MOLDOVA



AGENȚIA „MOLDSILVA”

INSTITUTUL DE CERCETĂRI
ȘI AMENAJĂRI SILVICE

MD 2069, mun. Chișinău, str. Calea Ieșilor, 69
tel./fax: (373-22) 59-33-51
e-mail: icas@moldsilva.gov.md

МИНИСТЕРСТВО
ОКРУЖАЮЩЕЙ СРЕДЫ
РЕСПУБЛИКИ МОЛДОВА

АГЕНТСТВО „МОЛДСИЛВА”

ИНСТИТУТ ЛЕСНЫХ ИССЛЕДОВАНИЙ И
ЛЕСОУСТРОЙСТВА

МД. 2069, мун. Кишинев, ул. Каля Ешилор, 69
тел/факс: (373-22) 59-33-51
e-mail: icas@moldsilva.gov.md

1003 2024 Nr. 01-81/ 270

La nr. 11 din 05.02.2024

Cu privire la examinarea fitosanitară
a vegetației forestieră

Primăria satului Grozești,
s. Grozești,
r-nul Nisporeni

Prin prezenta, Institutul de Cercetări și Amenajări Silvice (ICAS), la solicitarea cu nr. 11 di 05.02.2024, comunică despre efectuarea examinării stării fitosanitare a vegetației forestiere degradate supuse uscării din cadrul teritoriului Primăria satului Grozești.

Lucrările în teren au fost efectuate la 06 martie 2024. Detaliile sunt expuse în actul de examina fitosanitară, care se anexează (3 file).

Director

Dumitru GALUPA

Aprobat: Director ICAS

D. GALUPA



Anexă
la scrisoarea ICAS
nr. 01-81/ 270
din 12 . 03.2024

ACT nr. 50

de examinare fitosanitară a vegetației forestiere

11 martie 2024

s. Grozești

La solicitarea din 05.02.2024 cu numărul 11 pe data de 06.03.2024 a fost efectuată examinarea vegetației forestiere de pe teritoriul Primăriei satului Grozești.

Examinarea a fost efectuată de angajatul Institutului de Cercetări și Amenajări Silvice (ICAS), Secția Protecție și Monitoring dl Serghei Vasilciuc, cu participarea primarului satului Grozești dl Croitoru Nicolae. În conformitate cu Regulile Sanitare în pădurile R. Moldova, s-a efectuat cercetarea vegetației forestiere afectate de fenomenul de uscure, cu scopul aprecierii stării sanitare și aplicarea măsurilor de îmbunătățire a acesteia.

Trupul de pădure Zamnice, conturul 4, suprafața 1,4 ha, compoziția 6 SA 4 PLA, vârsta 45 ani, consistența 0,7. Suprafața estimativă a focarului de uscure în masă este de 1,4 ha. Distribuția arborilor pe categorii de stare sanitară s-a efectuat în felul următor: categoria III – 20%, IV - 73%, VI – 7%. Procentul total de uscure constituie 20%. Arborii de categoria IV au un caracter de uscure din vârf, majoritatea arborilor de categoria IV sânt cu coroana uscată în proporție de 40-50%, arborii de categoria VI sunt complet uscați și atacați (prelucrați) de dăunătorii de trunchi (*Cerambycidae*).

Perdeaua de protecție forestieră, conturile 75, 82, suprafața – 1,10 ha, compoziția 10 PLA, consistența 0,8, vârsta 35 ani. Suprafața lucrărilor propuse este de 1,10 ha. În perdeaua de protecție forestieră dată se recomandă de efectuat tăieri de îngrijire răritură (ameliorarea stării de desime, a compoziției și calității arboretului, ameliorarea condițiilor de creștere și dezvoltare a arborilor valoroși, creșterea rezistenței arboretului la acțiunea factorilor vătămători). **Se recomandă de efectuat tăieri de îngrijire răritură.**

Arborii care au fost examinați și necesită măsuri de protecție, ameliorare sunt enumerați și amplasați pe plan schiță, anexă la act.

CONCLUZII ȘI PROPUNERI

1. În conturul 4 de efectuat tăieri de igienă – rasă (conservare) în corespundere cu Regulile sanitare în pădurile R. Moldova.
2. În conturile 85, 82, se recomandă de efectuat tăieri de îngrijire răritură, în corespundere cu Norme tehnice privind folosirea, conservarea și dezvoltarea pădurilor din Republica Moldova (2012).
3. Lucrările recomandate pot fi efectuate numai în baza actului permisiv eliberat de Agenția de Mediu, precum și conform condițiilor impuse de legislația în domeniu.

Semnături:

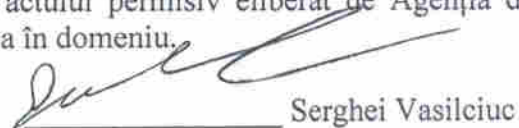

Serghei Vasilciuc

Actul a primit _____

SCHIȚA nr. 1
terenului examinat din cadrul Primăriei satului Grozești
Conturul 4
Suprafața 1,4 Ha
Scara 1:4000



Data examinării 06.03.24 Semnătura executorului 

SCHIȚA nr. 2
terenului examinat din cadrul Primăriei satului Grozești
Conturile 75, 82
Suprafața 1,10 Ha
Scara 1:4000

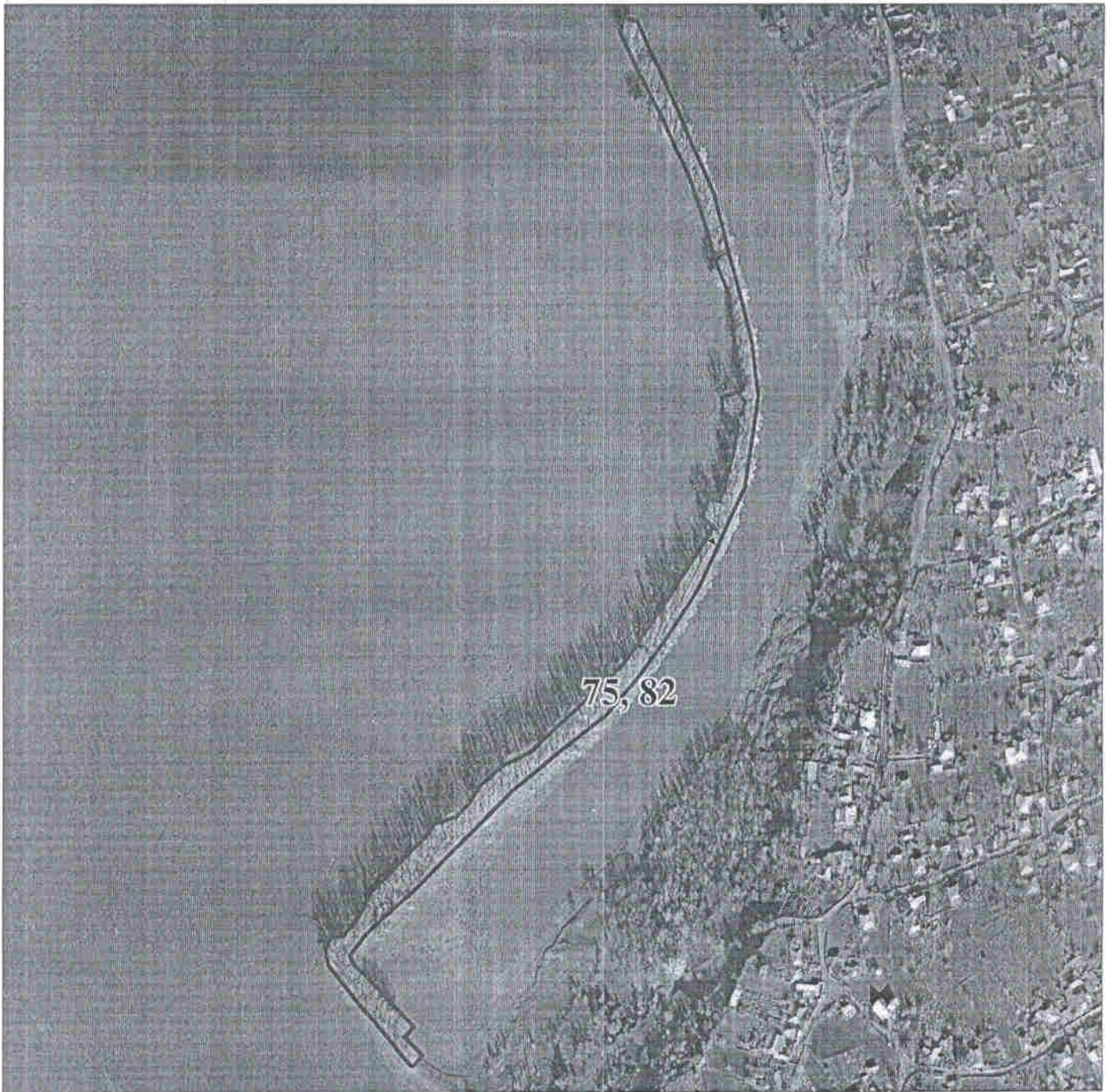

Data examinării 06.05.24

Semnătura executorului